

**UZAVÍRKA SIL. III/1228  
UZAVÍRKA MOSTU EV. Č. 1228-1  
VK. Ú. STÁDLEC**

**LEGENDA:**

-  - NAVRŽENÉ PŘECHODNÉ DOPRAVNÍ ZNAČENÍ
-  - STÁVAJÍCÍ DOPRAVNÍ ZNAČENÍ
-  - ZNEPLATNĚNÉ STÁVAJÍCÍ DOPRAVNÍ ZNAČENÍ
-  - SAMOSTATNÝ DETAIL

-  - UZAVŘENÝ ÚSEK - MOST EV.Č. 15-025b
-  - OBJÍZDNÁ TRASA
-  - OBJÍZDNÁ TRASA PRO OSOBNÍ VOZIDLA A BUS

**POZNÁMKA:**  
STÁVAJÍCÍ DOPRAVNÍ ZNAČENÍ, KTERÉ BUDE V ROZPORU S PŘECHODNOU ÚPRAVOU PŘEVODU BUDE ZNEPLATNĚNO NAVRŽENÉ PŘECHODNÉ DOPRAVNÍ ZNAČENÍ BUDE PŘEVEDENO DLE TP 66

ZOOP - PROJEKTANT: ING. MARTIN SEDMÁK	TRČICESTNÉ SEMAFORY	U Luhy 220/14 635 00 Brno tel: 724 049 843, e-mail: jmbaj@trcice.cz
DIO PROJEKT@SEZNAM.CZ, TEL: 606 735 866	KRAJ: JIHOČESKÝ	OKRES: PÍSEK
MĚÚJOU: MILEVSKO	UMÍSTĚNÍ:	
SIL. III/1228 - STADLEC	DATUM:	08.04.2024
OBLAST:	FORMÁT:	1 x A3
PŘECHODNÉ DOPRAVNÍ ZNAČENÍ	VERZE:	3
NAZEV:	STUPEŇ DOK:	RDS
SITUACE DOPRAVNÍHO ZNAČENÍ	Č. VÝKRESU:	III/1228 - 1

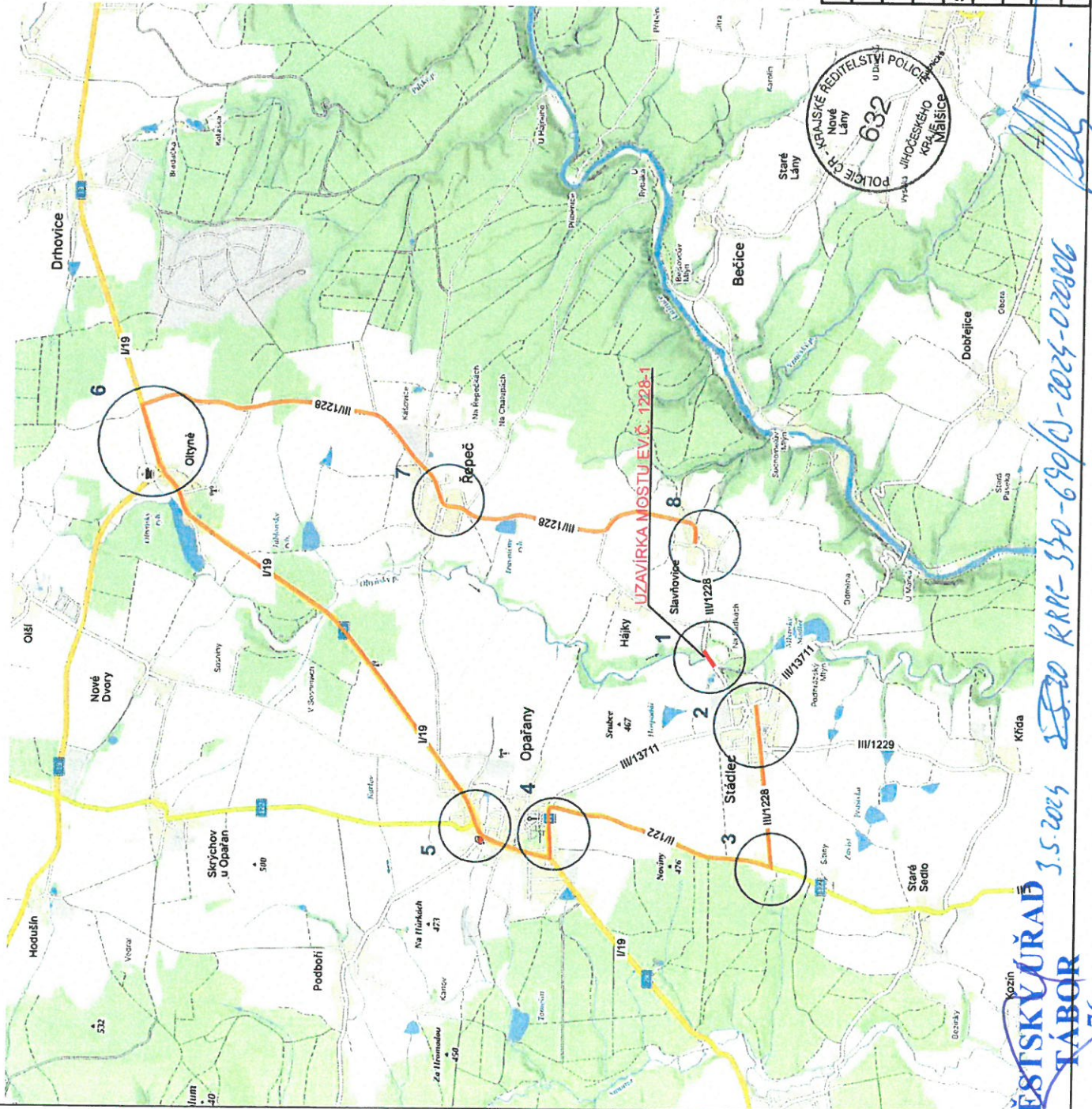

MĚSTSKÝ ÚŘAD  
TÁBOR  
3.5.2024  
RPR-370-690/cj-2024-02086  
76

DETAIL 1

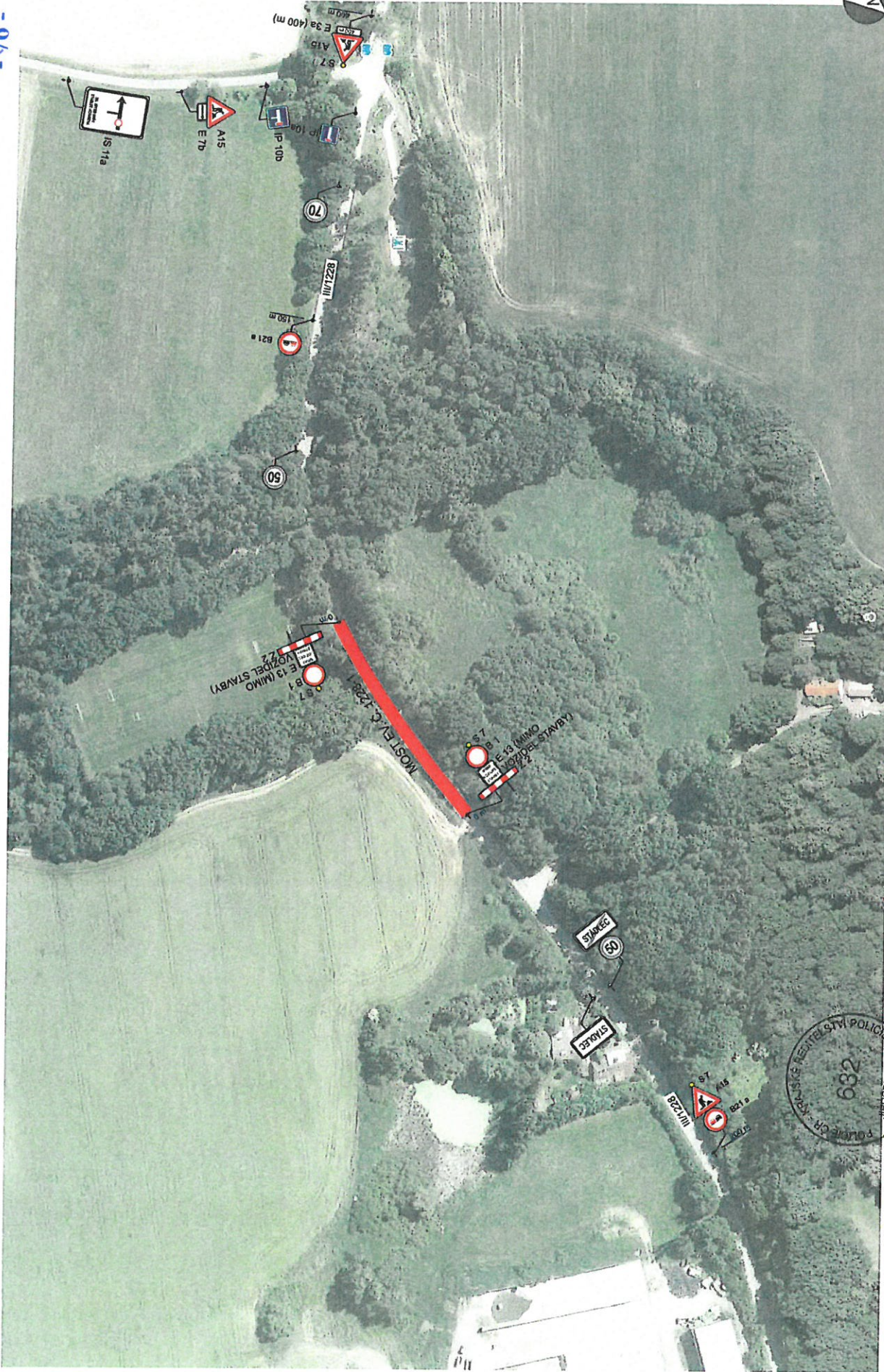

OBJÍZDNÁ TRASA  
UZAVÍRKA SIL. III/1228  
REKONSTRUKCE MOSTU

FORMAT:	1 x A3
DATUM:	08.04.2024
Č. VÝKRESU:	III/1228 - D
ZODP. PROJEKTANT:	ING. MARTIN SEDMÁK
DIO.PROJEKT@SEZNAM.CZ, TEL: 606 735 585	
DETAIL	VER 1

**TRÍCESTNÉ  
SEMAFORY**  
U Luhy 220/14  
635 00 Brno  
tel: 724 040 943, e-mail: janiouj@seznam.cz



3.5.2024  
KR11-370-690/01-2024-020806  
*[Handwritten signature]*

**DETAIL 2**



*3.5.2024  
KRP-330-690/s-2024-022026*

**OBJÍZDNÁ TRASA  
UZAVÍRKA SIL. III/1228  
REKONSTRUKCE MOSTU**

FORMAT:	1 x A3
DATUM:	08.04.2024
Č. VÝKRESU:	III/1228 - D

**ZODP. PROJEKTANT:** ING. MARTIN SEDMÁK  
**DIO.PROJEKT@SEZNAM.CZ, TEL: 606 735 585**  
**DETAIL**  
**VER 1**



U Luhu 220/14  
635 00 Brno  
tel: 724 040 949, e-mail: jankujpene@seznam.cz

DETAIL 3



**TRČESTNÉ SEMAFORY**  
U Luhy 220/14  
635 00 Brno  
tel: 724 040 943, e-mail: jantoljane@seznam.cz

ZODP. PROJEKTANT: ING. MARTIN SEDMÁK  
DIO.PROJEKT@SEZNAM.CZ, TEL: 606 735 585  
DETAIL  
VER 1

FORMAT: 1 x A3  
DATUM: 06.04.2024  
Č. VYKRESU: III/1228 - D

OBJÍZDNÁ TRASA  
UZAVÍRKA SIL. III/1228  
REKONSTRUKCE MOSTU



3.5.2024  
KRRC-330-690/15-2024-020806

DETAIL 4



OBJAZDNÁ TRASA  
OBZAVÍRKA SIL. III/1228  
REKONSTRUKCE MOSTU

JIHOČESKÉHO  
KRAJE

3.5.2025  
RRP-570-690/S-2025-020806

FORMÁT:	1 x A3	ZODP. PROJEKTANT:	ING. MARTIN SEDMÁK
DATUM:	08.04.2024	DIO. PROJEKT@SEZNAM.CZ, TEL: 606 735 585	
Č. VÝKRESU:	III/1228 - D	DETAIL	VER 1



U Luhu 220/14  
635 00 Brno  
tel: 724 040 943, e-mail: jan.kupcova@seznam.cz

DETAIL 5

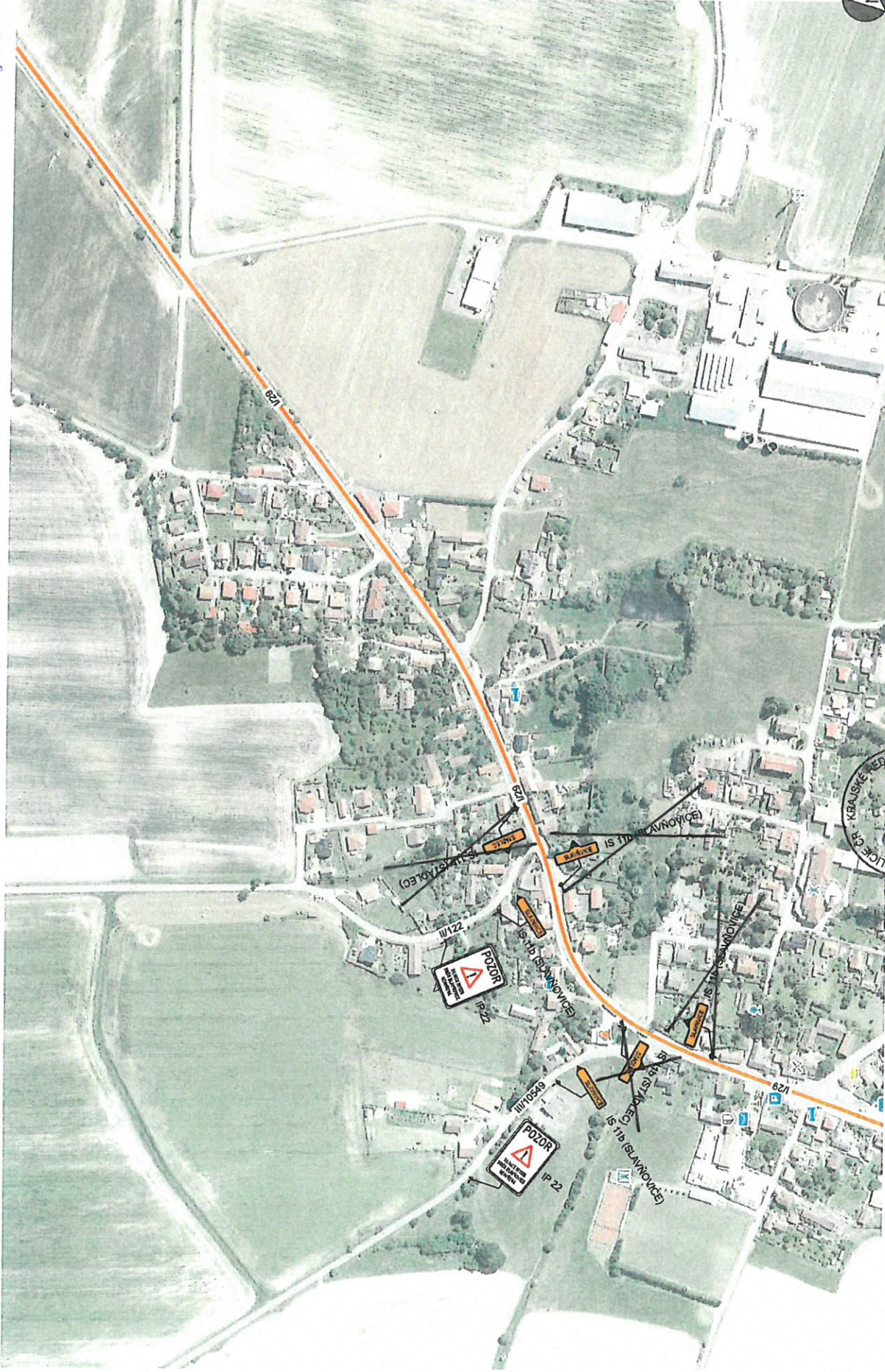

3.5.2024  
KRP-370-690/01-2024-020806

632  
POLICE ČR - KRAJSKÝ ÚŘED  
JIHOČESKÉHO  
KRAJE

OBECNÍ TRASA  
UZ SV. VAVŘKY SIL. III/1228  
PŘEKONSTRUKCE MOSTU

FORMAT:	1 x A3	ZODP. PROJEKTANT:	ING. MARTIN SEDMÁK
DATUM:	08.04.2024	DIO.PROJEKT@SEZNAM.CZ, TEL: 606 735 585	
Č. VÝKRESU:	III/1228 - D	DETAIL	VER 1

**TRICESTNÉ  
SEMAFORY**  
U Luhy 220/14  
635 00 Brno  
tel: 724 040 943, e-mail: jama@parel@seznam.cz

DETAIL 6

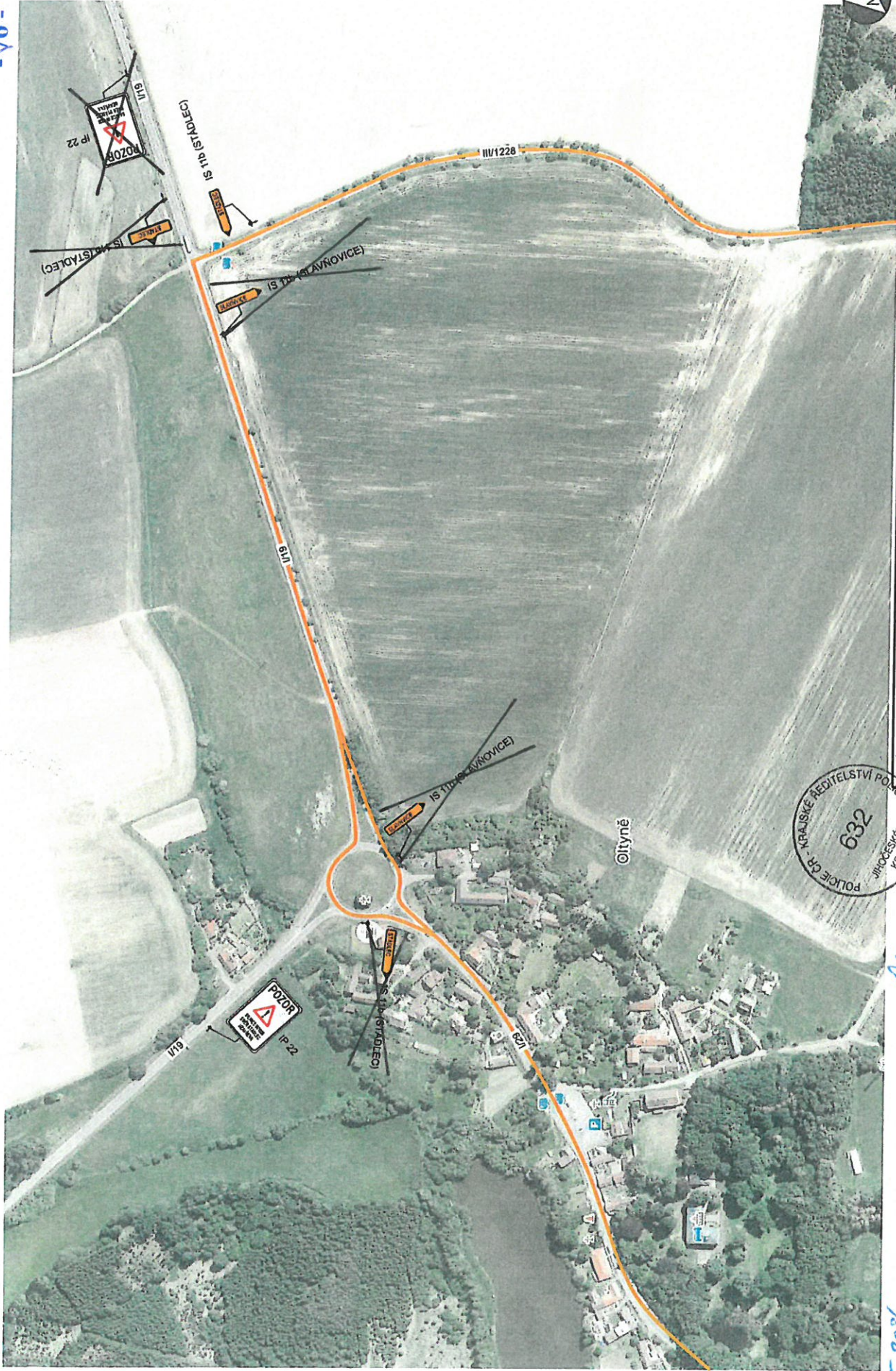

*5.5.2024*  
*11RPI-370-690/1-2023-020806*

OBJEZDNÁ TRASA  
UZAVÍRKA SIL. III/1228  
REKONSTRUKCE MOSTU

FORMAT: 1 x A3  
DATUM: 08.04.2024  
Č. VÝKRESU: III/1228 - D

ZODP. PROJEKTANT: ING. MARTIN SEDMAK  
DIO.PROJEKT@SEZNAM.CZ, TEL: 606 735 585  
DETAIL VER 1



TRICESTNÉ SEMAFORY  
U Luhy 220/14  
635 00 Brno  
tel: 724 040 943, e-mail: janojare@seznam.cz

DETAIL 7



3.5.2024  
ARRK-350-690/CS-1024-02006

OBJÍZDNÁ TRASA  
UZAVÍRKA SIL. III/1228  
REKONSTRUKCE MOSTU

FORMAT: 1 x A3  
DATUM: 08.04.2024  
Č. VÝKRESU: III/1228 - D

ZODP. PROJEKTANT: ING. MARTIN SEDMAK  
DIO.PROJEKT@SEZNAM.CZ, TEL: 606 735 585

TRÍCESTNÉ  
SEMAFORY  
U Luhu 220/14  
635 00 Brno  
tel: 724 040 943, e-mail: jankujparek@seznam.cz

VER 1

DETAIL



DETAIL 8



 <b>TRČESTNÉ SEVAŘOVY</b> U Luhy 220/14 635 00 Brno tel: 724 040 843, e-mail: jankujpavel@seznam.cz		ZODP. PROJEKTANT: ING. MARTIN SEDMÁK DIO. PROJEKT@SEZNAM.CZ, TEL. 606 735 985		VĚR 1	
FORMAT: 1 x A3	DATUM: 08.04.2024	OBĚZDNÁ TRASA UZAVÍRKA SIL. III/1228 REKONSTRUKCE MOSTU		DETAIL	
Č. VÝKRESU: III/1228 - D					



3.5.2024  
 KRMC-370-690/15-2023-020806